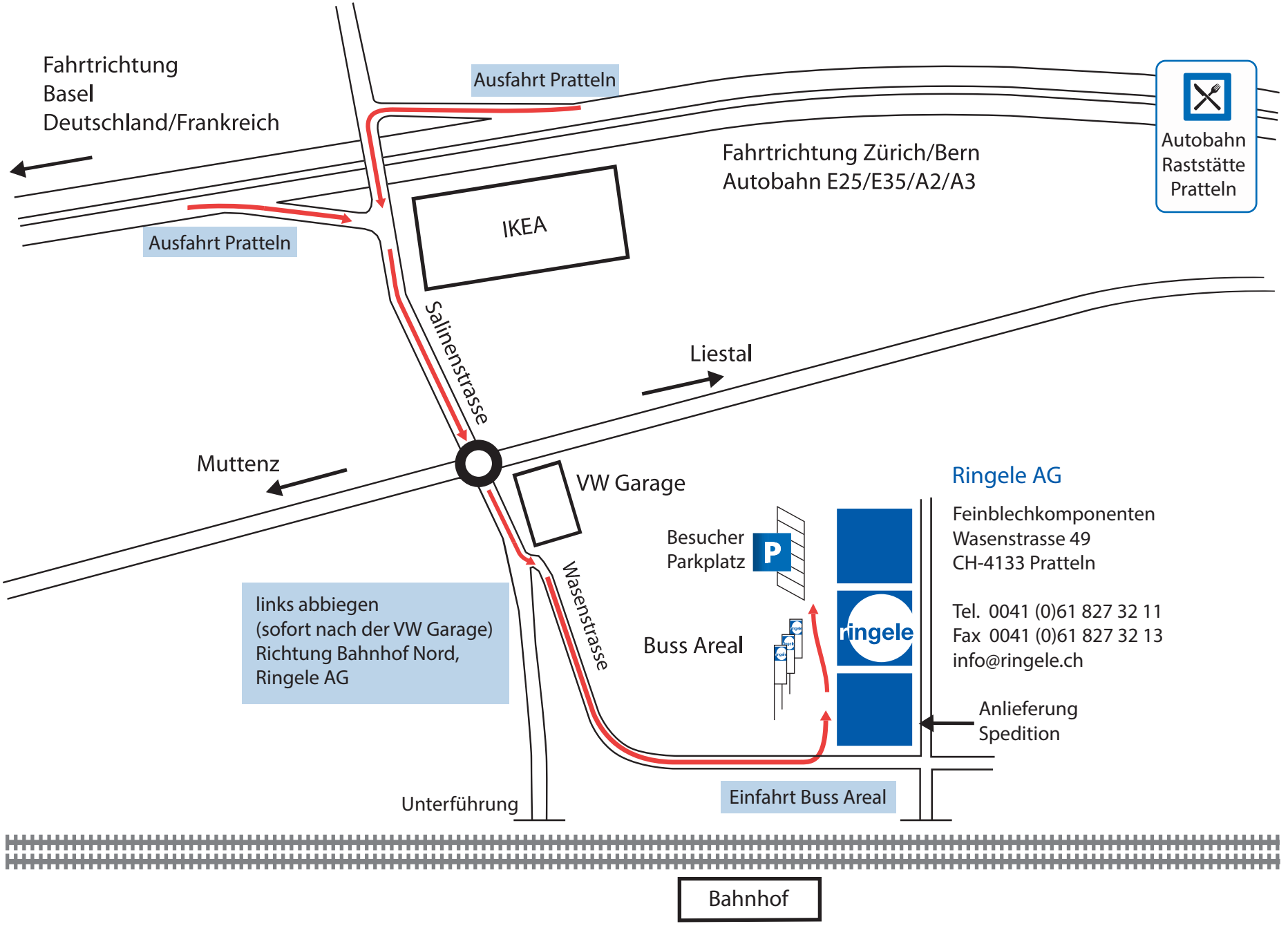
Fahrtrichtung
Basel
Deutschland/Frankreich
Ausfahrt Pratteln
Ausfahrt Pratteln
Fahrtrichtung Zürich/Bern
Autobahn E25/E35/A2/A3
Autobahn
Raststätte
Pratteln
IKEA
Salinenstrasse
Liestal
Muttenz
VW Garage
Ringele AG
Feinblechkomponenten
Wasenstrasse 49
CH-4133 Pratteln
Tel. 0041 (0)61 827 32 11
Fax 0041 (0)61 827 32 13
info@ringele.ch
Besucher
Parkplatz
P
Wasenstrasse
Buss Areal
ringele
Anlieferung
Spedition
links abbiegen
(sofort nach der VW Garage)
Richtung Bahnhof Nord,
Ringele AG
Unterführung
Einfahrt Buss Areal
Bahnhof